

УТВЕРЖДАЮ

Директор Муниципального бюджетного учреждения «Дворец культуры «Коломна»



О.В. Любарская

«24» апреля 2022 г.

**ПАСПОРТ ДОСТУПНОСТИ  
Муниципального бюджетного учреждения  
«Дворец культуры «Коломна» № 5.2**

**1. Общие сведения об объекте**

- 1.1. Наименование (вид) объекта - здание Муниципального бюджетного учреждения «Дворец культуры «Коломна».
- 1.2. Адрес объекта Московская область, г. Коломна Окский проспект, дом 17.
- 1.3. Сведения о размещении объекта:
  - отдельно стоящее здание 3 (три) этажа, 5722 кв.м.
  - наличие прилегающего земельного участка (да, нет); 12112 кв.м.
- 1.4. Год постройки здания 1972 год, последнего капитального ремонта – 2021 год.
- 1.5. Дата предстоящих плановых ремонтных работ: нет

**Сведения об организации, расположенной на объекте**

- 1.6. Название организации (учреждения), (полное юридическое наименование – согласно Уставу, краткое наименование) - Муниципальное бюджетное учреждение «Дворец культуры «Коломна» (МБУ «ДК «Коломна»).
- 1.7. Юридический адрес организации (учреждения) - 140402, Московская область, город Коломна, Окский проспект, дом 17.
- 1.8. Основание для пользования объектом - оперативное управление.
- 1.9. Форма собственности - государственная.
- 1.10. Территориальная принадлежность - муниципальная.
- 1.11. Вышестоящая организация - Управление по культуре и туризму администрации Городского округа Коломна Московской области.
- 1.12. Адрес вышестоящей организации, другие координаты - Московская область, город Коломна ул. Чкалова дом 28, kult87@mail.ru.

**2. Характеристика деятельности организации на объекте**

- 2.1. Сфера деятельности - культура.
- 2.2. Виды оказываемых услуг - услуги по обеспечению культурного досуга жителей Городского округа Коломна Московской области.  
Основной ОКВЭД – 90.04.3 деятельность учреждений клубного типа: клубов, дворцов и домов культуры, домов народного творчества.
- 2.3. Форма оказания услуг: на объекте, дистанционно.
- 2.4. Категории обслуживаемого населения по возрасту: все возрастные категории.
- 2.5. Категории обслуживаемых инвалидов: инвалиды, передвигающиеся на коляске, инвалиды с нарушениями опорно-двигательного аппарата; нарушениями зрения, нарушениями слуха, нарушениями умственного развития.
- 2.6. Плановая мощность: посещаемость (количество обслуживаемых в день) – 500 чел., вместимость – 961 чел., пропускная способность до 1000 чел.
- 2.7. Участие в исполнении ИПР инвалида, ребенка-инвалида (да, нет) нет.

### 3. Состояние доступности объекта

3.1. Путь следования к объекту пассажирским транспортом: автобусы №№ 3, 5, 6 и 10 до остановки «Клуб станкостроитель», далее пешком 150 м. На пути следования нерегулируемый пешеходный переход через автомобильную дорогу.

Трамвай №№ 1,2,3,4,6,8 до остановки Станкостроителей, далее пешком 100 м. На пути следования нерегулируемые пешеходные переходы через автомобильную дорогу.

Наличие адаптированного пассажирского транспорта к объекту: автобусы №№ 3, 5, 6 и 10 до остановки «Клуб станкостроитель»; трамвай №№ 1,2,3,4,6,8 до остановки Станкостроителей.

Имеется в наличии адаптированный для МГН трамвай и автобусы, расписание которых необходимо заранее уточнять в ГУП ГЭТ МО «Мособлэлектротранс» по телефонному номеру 8 (496) 612-24-19, или в МАП № 2 «Автоколонна 1417» по телефонному номеру 8 (800) 700-31-13.

#### 3.2 Путь к объекту от ближайшей остановки пассажирского транспорта:

3.2.1. расстояние до объекта от трамвайной остановки транспорта 100 м, от автобусной остановки транспорта 150 м.

3.2.2. время движения (пешком) 3-5 мин.

3.2.3. наличие выделенного от проезжей части пешеходного пути - да.

3.2.4. Перекрестки: нерегулируемые.

3.2.5. Информация на пути следования к объекту: визуальная.

3.2.6. Перепады высоты на пути: нет. Их обустройство для инвалидов на коляске: нет.

#### 3.3 Организация доступности объекта для инвалидов – форма обслуживания\*

№ п/п	Категория инвалидов (вид нарушения)	Вариант организации доступности объекта (формы обслуживания)*
1.	Все категории инвалидов и МГН	А
	<i>в том числе инвалиды:</i>	
2.	передвигающиеся на креслах-колясках	А
3.	с нарушениями опорно-двигательного аппарата	А
4.	с нарушениями зрения	А
5.	с нарушениями слуха	А
6.	с нарушениями умственного развития	А

\* Указывается один из вариантов: "А", "Б", "ДУ", "ВНД".

#### 3.4 Состояние доступности основных структурно-функциональных зон

№ п \п	Основные структурно-функциональные зоны	Состояние доступности, в том числе для основных категорий инвалидов**
1.	Территория, прилегающая к зданию (участок)	ДП-В
2.	Вход (входы) в здание	ДП-В
3.	Путь (пути) движения внутри здания (в т.ч. пути эвакуации)	ДП-В
4.	Зона целевого назначения здания (целевого посещения объекта)	ДП-В
5.	Санитарно-гигиенические помещения	ДП-В

6.	Система информации и связи (на всех зонах)	ДП-В
7.	Пути движения к объекту (от остановки транспорта)	ДП-В

\*\* Указывается: ДП-В - доступно полностью всем; ДП-И (К, О, С, Г, У) – доступно полностью избирательно (указать категории инвалидов); ДЧ-В - доступно частично всем; ДЧ-И (К, О, С, Г, У) – доступно частично избирательно (указать категории инвалидов); ДУ - доступно условно, ВНД – временно недоступно

**3.5. Итоговое заключение о состоянии доступности ОСИ:** Муниципальное бюджетное учреждение «Дворец культуры «Коломна» признано доступным полностью для всех категорий инвалидов, доступны отдельные функциональные зоны объекта для отдельных категорий инвалидов.

#### 4. Управленческое решение

##### 4.1. Рекомендации по адаптации основных структурных элементов объекта

№№ п \ п	Основные структурно-функциональные зоны объекта	Рекомендации по адаптации объекта (вид работы)*
1.	Территория, прилегающая к зданию (участок)	Не нуждаются
2.	Вход (входы) в здание	Не нуждаются
3.	Путь (пути) движения внутри здания (в т.ч. пути эвакуации)	Не нуждаются
4.	Зона целевого назначения здания (целевого посещения объекта)	Не нуждаются
5.	Санитарно-гигиенические помещения	Не нуждаются
6.	Система информации на объекте (на всех зонах)	Не нуждаются
7.	Пути движения к объекту (от остановки транспорта)	Не нуждаются
8.	Все зоны и участки	Не нуждаются

\*- указывается один из вариантов (видов работ): не нуждается; ремонт (текущий, капитальный); индивидуальное решение с ТСР; технические решения невозможны – организация альтернативной формы обслуживания

4.2. Период проведения – не планируется.

4.3. Ожидаемый результат (по состоянию доступности) после выполнения работ по адаптации - нет.

Оценка результата исполнения программы, плана (по состоянию доступности) объект доступен полностью.

4.4. Для принятия решения согласование не требуется.

Имеется заключение уполномоченной организации о состоянии доступности объекта - не имеется

4.5. Информация размещена (обновлена) на Карте доступности субъекта Российской Федерации: <https://zhit-vmeste.ru>, а также на официальном сайте МБУ ДК «Коломна» <http://www.dk-kolomna.ru>.

## 5. Особые отметки

Паспорт сформирован на основании:

1. Анкеты (информация об объекте социальной инфраструктуры) К Паспорту доступности ОСИ Муниципального бюджетного учреждения «Дворец культуры «Коломна» от «22» апреля 20 22 г.,
2. Акта обследования объекта от «18» марта 20 22 г.
3. Решения Комиссии \_\_\_\_\_ от «—» \_\_\_\_\_ 20 — г.

Состав комиссии:

**Председатель:**

Директор МБУ ДК «Коломна»

Любарская О.В. 

**Члены комиссии:**

Заместитель директора МБУ ДК «Коломна»

Подушкин С.И. 

Заведующий отделом МБУ ДК «Коломна»

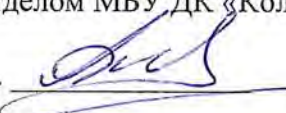
Кукушкин О.А. 

Заведующий сектором МБУ ДК «Коломна»

Клокова А.А. 

Заведующий структурным подразделением МБУ ДК «Коломна»

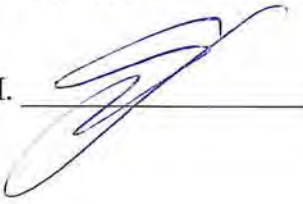
Баутина Г.П. 

УТВЕРЖДАЮ  
Директор Муниципального бюджетного  
учреждения «Дворец культуры «Коломна»

  
О.В. Любарская  
«22» апреля 2022 г.



**АНКЕТА**  
**(информация об объекте социальной инфраструктуры)**  
**К ПАСПОРТУ ДОСТУПНОСТИ**  
**Муниципального бюджетного учреждения**  
**«Дворец культуры «Коломна» № 5.2**

**1. Общие сведения об объекте**

- 1.1. Наименование (вид) объекта - здание Муниципального бюджетного учреждения «Дворец культуры «Коломна».
- 1.2. Адрес объекта Московская область, г. Коломна Окский проспект дом 17.
- 1.3. Сведения о размещении объекта:
  - отдельно стоящее здание 3 (три) этажа, 5722 кв.м.
  - наличие прилегающего земельного участка (да, нет); 12112 кв.м.
- 1.4. Год постройки здания 1972 год, последнего капитального ремонта – 2021 год.
- 1.5. Дата предстоящих плановых ремонтных работ: нет
- 1.6. Название организации (учреждения), (полное юридическое наименование – согласно Уставу, краткое наименование) - Муниципальное бюджетное учреждение «Дворец культуры «Коломна» (МБУ «ДК «Коломна»).
- 1.7. Юридический адрес организации (учреждения) - 140402, Московская область, город Коломна, Окский проспект, дом 17.
- 1.8. Основание для пользования объектом - оперативное управление.
- 1.9. Форма собственности - государственная.
- 1.10. Территориальная принадлежность - муниципальная.
- 1.11. Вышестоящая организация - Управление по культуре и туризму администрации Городского округа Коломна Московской области.
- 1.12. Адрес вышестоящей организации, другие координаты - Московская область, город Коломна ул. Чкалова дом 28, kult87@mail.ru.

**2. Характеристика деятельности организации на объекте**

- 2.1. Сфера деятельности - культура.
- 2.2. Виды оказываемых услуг - услуги по обеспечению культурного досуга жителей Городского округа Коломна Московской области.  
Основной ОКВЭД – 90.04.3 деятельность учреждений клубного типа: клубов, дворцов и домов культуры, домов народного творчества.
- 2.3. Форма оказания услуг: на объекте, дистанционно.
- 2.4. Категории обслуживаемого населения по возрасту: все возрастные категории.
- 2.5. Категории обслуживаемых инвалидов: инвалиды, передвигающиеся на коляске, инвалиды с нарушениями опорно-двигательного аппарата; нарушениями зрения, нарушениями слуха, нарушениями умственного развития.
- 2.6. Плановая мощность: посещаемость (количество обслуживаемых в день) – 500 чел., вместимость – 961 чел., пропускная способность до 1000 чел.
- 2.7. Участие в исполнении ИПР инвалида, ребенка-инвалида (да, нет) нет.

### 3. Состояние доступности объекта для инвалидов и других маломобильных групп населения (МГН)

3.1. Путь следования к объекту пассажирским транспортом:  
автобусы №№ 3, 5, 6 и 10 до остановки «Клуб станкостроитель», далее пешком 150 м. На пути следования нерегулируемый пешеходный переход через автомобильную дорогу.

Трамвай №№ 1,2,3,4,6,8 до остановки Станкостроителей, далее пешком 100 м. На пути следования нерегулируемые пешеходные переходы через автомобильную дорогу.

Наличие адаптированного пассажирского транспорта к объекту: автобусы №№ 3, 5, 6 и 10 до остановки «Клуб станкостроитель»; трамвай №№ 1,2,3,4,6,8 до остановки Станкостроителей.

Имеется в наличии адаптированный для МГН трамвай и автобусы, расписание которых необходимо заранее уточнять в ГУП ГЭТ МО «Мособлэлектротранс» по телефонному номеру 8 (496) 612-24-19, или в МАП № 2 «Автоколонна 1417» по телефонному номеру 8 (800) 700-31-13.

#### 3.2. Путь к объекту от ближайшей остановки пассажирского транспорта:

3.2.1. расстояние до объекта от трамвайной остановки транспорта 100 м, от автобусной остановки транспорта 150 м.

3.2.2. время движения (пешком) 3-5 мин.

3.2.3. наличие выделенного от проезжей части пешеходного пути - да.

3.2.4. Перекрестки: нерегулируемые.

3.2.5. Информация на пути следования к объекту: визуальная.

3.2.6. Перепады высоты на пути: нет. Их обустройство для инвалидов на коляске: нет.

#### 3.3. Вариант организации доступности ОСИ (формы обслуживания)

№ п/п	Категория инвалидов (вид нарушения)	Вариант организации доступности объекта (формы обслуживания)*
1.	Все категории инвалидов и МГН	А
	<i>в том числе инвалиды:</i>	А
2.	передвигающиеся на креслах-колясках	А
3.	с нарушениями опорно-двигательного аппарата	А
4.	с нарушениями зрения	А
5.	с нарушениями слуха	А
6.	с нарушениями умственного развития	А

\* - Указывается один из вариантов: "А", "Б", "ДУ", "ВНД".

### 4. Управленческое решение

(предложения по адаптации основных структурных элементов объекта)

№ п/п	Основные структурно-функциональные зоны объекта	Рекомендации по адаптации объекта (вид работы)*
1.	Территория, прилегающая к зданию (участок)	Не нуждается
2.	Вход (входы) в здание	Не нуждается
3.	Путь (пути) движения внутри здания (в т.ч. пути эвакуации)	Не нуждается

4.	Зона целевого назначения (целевого посещения объекта)	Не нуждается
5.	Санитарно-гигиенические помещения	Не нуждается
6.	Система информации на объекте (на всех зонах)	Не нуждается
7.	Пути движения к объекту (от остановки транспорта)	Не нуждается
8.	Все зоны и участки	Не нуждается

\*- указывается один из вариантов (видов работ): не нуждается; ремонт (текущий, капитальный); индивидуальное решение с ТСР; технические решения невозможны – организация альтернативной формы обслуживания

Размещение информации на Карте доступности субъекта Российской Федерации согласовано



Любарская О.В., директор МБУ ДК «Коломна», 8 (496) 613-33-36

УТВЕРЖДАЮ  
Директор Муниципального бюджетного  
учреждения «Дворец культуры «Коломна»



*Любарская* О.В. Любарская  
«18» *марта* 2022г.

**АКТ ОБСЛЕДОВАНИЯ  
объекта социальной инфраструктуры  
К ПАСПОРТУ ДОСТУПНОСТИ  
Муниципального бюджетного учреждения  
«Дворец культуры «Коломна» № 5.2**

Городской округ Коломна  
Московской области

*«18» марта 20 22г.*

1.1. Наименование (вид) объекта - здание Муниципального бюджетного учреждения «Дворец культуры «Коломна».

1.2. Адрес объекта Московская область, г. Коломна Окский проспект дом 17.

1.3. Сведения о размещении объекта:

- отдельно стоящее здание 3 (три) этажа, 5722 кв.м.

- наличие прилегающего земельного участка (да, нет); 12112 кв.м.

1.4. Год постройки здания 1972 год, последнего капитального ремонта – 2021 год.

1.5. Дата предстоящих плановых ремонтных работ: нет

1.6. Название организации (учреждения), (полное юридическое наименование – согласно Уставу, краткое наименование) Муниципальное бюджетное учреждение «Дворец культуры «Коломна» (МБУ «ДК «Коломна»).

1.7. Юридический адрес организации (учреждения) 140402, Московская область, город Коломна, Окский проспект, дом 17.

## **2. Характеристика деятельности организации на объекте**

2.1. Сфера деятельности - культура.

2.2. Виды оказываемых услуг - услуги по обеспечению культурного досуга жителей Городского округа Коломна Московской области.

Основной ОКВЭД – 90.04.3 деятельность учреждений клубного типа: клубов, дворцов и домов культуры, домов народного творчества.

2.3. Форма оказания услуг: на объекте, дистанционно.

2.4. Категории обслуживаемого населения по возрасту: все возрастные категории.

2.5. Категории обслуживаемых инвалидов: инвалиды, передвигающиеся на коляске, инвалиды с нарушениями опорно-двигательного аппарата; нарушениями зрения, нарушениями слуха, нарушениями умственного развития.

2.6. Плановая мощность: посещаемость (количество обслуживаемых в день) – 500 чел., вместимость – 961 чел., пропускная способность до 1000 чел.

2.7. Участие в исполнении ИПР инвалида, ребенка-инвалида (да, нет) нет.

## **3. Состояние доступности объекта**

3.1. Путь следования к объекту пассажирским транспортом:

автобусы №№ 3, 5, 6 и 10 до остановки «Клуб станкостроитель», далее пешком 150 м. На пути следования нерегулируемый пешеходный переход через автомобильную дорогу.



Трамвай №№ 1,2,3,4,6,8 до остановки Станкостроителей, далее пешком 100 м. На пути следования нерегулируемые пешеходные переходы через автомобильную дорогу.

Наличие адаптированного пассажирского транспорта к объекту: автобусы №№ 3, 5, 6 и 10 до остановки «Клуб станкостроитель»; трамвай №№ 1,2,3,4,6,8 до остановки Станкостроителей.

Имеется в наличии адаптированный для МГН трамваи и автобусы, расписание которых необходимо заранее уточнять в ГУП ГЭТ МО «Мосoblэлектротранс» по телефонному номеру 8 (496) 612-24-19, или в МАП № 2 «Автоколонна 1417» по телефонному номеру 8 (800) 700-31-13.

### 3.3. Организация доступности объекта для инвалидов - форма обслуживания

№ п/п	Категория инвалидов (вид нарушения)	Вариант организации доступности объекта (формы обслуживания)*
1.	Все категории инвалидов и МГН	А
	<i>в том числе инвалиды:</i>	
2.	передвигающиеся на креслах-колясках	А
3.	с нарушениями опорно-двигательного аппарата	А
4.	с нарушениями зрения	А
5.	с нарушениями слуха	А
6.	с нарушениями умственного развития	А

\* - Указывается один из вариантов: "А", "Б", "ДУ", "ВНД".

### 3.4. Состояние доступности основных структурно-функциональных зон

№ п/п	Основные структурно-функциональные зоны	Состояние доступности, в том числе для основных категорий инвалидов <*>	Приложение	
			№ на плане	№ фото
1.	Территория, прилегающая к зданию (участок)	ДП-В	I	1.4.
2.	Вход (входы) в здание	ДП-В	I	1.1.
3.	Путь (пути) движения внутри здания (в т.ч. пути эвакуации)	ДП-В	III	3.5.
4.	Зона целевого назначения здания (целевого посещения объекта)	ДП-В	IV	4.1. 4.2.
5.	Санитарно-гигиенические помещения	ДП-В	V	5.1.
6.	Система информации и связи (на всех зонах)	ДП-В	IV	6.1. 6.2. 6.3.
7.	Пути движения к объекту (от остановки транспорта)	ДП-В	I	1.3.1. 1.3.2.

<\*> Указывается: ДП-В - доступно полностью всем; ДП-И (К, О, С, Г, У) - доступно полностью избирательно (указать категории инвалидов); ДЧ-В - доступно частично всем; ДЧ-И (К, О, С, Г, У) - доступно частично избирательно (указать категории инвалидов); ДУ - доступно условно, ВНД - недоступно.

**3.5. Итоговое заключение о состоянии доступности ОСИ:** Муниципальное бюджетное учреждение «Дворец культуры «Коломна» признано доступным полностью для всех категорий инвалидов, доступны отдельные функциональные зоны объекта для отдельных категорий инвалидов.

#### 4. Управленческое решение (проект)

##### 4.1. Рекомендации по адаптации основных структурных элементов объекта:

№ п/п	Основные структурно-функциональные зоны объекта	Рекомендации по адаптации объекта (вид работы) <*>
1.	Территория, прилегающая к зданию (участок)	Не нуждается
2.	Вход (входы) в здание	Не нуждается
3.	Путь (пути) движения внутри здания (в т.ч. пути эвакуации)	Не нуждается
4.	Зона целевого назначения здания (целевого посещения объекта)	Не нуждается
5.	Санитарно-гигиенические помещения	Не нуждается
6.	Система информации на объекте (на всех зонах)	Не нуждается
7.	Пути движения к объекту (от остановки транспорта)	Не нуждается
8.	Все зоны и участки	Не нуждается

<\*> Указывается один из вариантов (видов работ): не нуждается; ремонт (текущий, капитальный); индивидуальное решение с ТСР; технические решения невозможны - организация альтернативной формы обслуживания.

4.2. Период проведения работ: не требуется.

4.3. Ожидаемый результат (по состоянию доступности) после выполнения работ по адаптации: не требуется.

Оценка результата исполнения программы, плана (по состоянию доступности): не требуется.

4.4.1. Согласование на Комиссии: не требуется.

4.4.2. Согласование работ с надзорными органами (в сфере проектирования и строительства, архитектуры, охраны памятников, другое - указать): не требуется.

4.4.3. Техническая экспертиза; разработка проектно-сметной документации: не требуется.

4.4.4. Согласование с вышестоящей организацией (собственником объекта): не требуется.

4.4.5. Согласование с общественными организациями инвалидов: не требуется.

4.7. Информация может быть размещена (обновлена) на Карте доступности субъекта Российской Федерации <https://zhit-vmeste.ru>, а также на официальном сайте МБУ ДК «Коломна» <http://www.dk-kolomna.ru>.

#### 5. Особые отметки

##### ПРИЛОЖЕНИЯ:

Результаты обследования:

1. Территории, прилегающей к объекту на 1 л.
2. Входа (входов) в здание на 1 л.
3. Путей движения в здании на 1 л.
4. Зоны целевого назначения объекта на 1 л.
5. Санитарно-гигиенических помещений на 1 л.
6. Системы информации (и связи) на объекте на 1 л.



I. Результаты обследования:

1. Территории, прилегающей к зданию (участка)

**Муниципальное бюджетное учреждение «Дворец культуры «Коломна»  
Московская область, г. Коломна, Окский проспект д. 17**

№ п/п	Наименование функционально-планировочного элемента	Наличие элемента			Выявленные нарушения и замечания		Работы по адаптации объектов	
		есть/нет	№ на плане	№ фото	Содержание	Значимо для инвалида (категория)	Содержание	Виды работ
1.1	Вход (входы) на территорию	Есть	I	1.1.	-	-	-	-
1.2	Путь (пути) движения на территории	Есть	I	1.2.1. 1.2.2. 1.2.3.	-	-	-	-
1.3	Лестница (наружная)	Нет	-	-	-	-	-	-
1.4	Пандус (наружный)	Нет	-	-	-	-	-	-
1.5	Автостоянка и парковка	Есть	I	1.5.	-	-	-	-
	ОБЩИЕ требования к зоне	<ul style="list-style-type: none"> <li>- наличие одного входа (въезда) на территорию объекта (на прилегающую к зданию территорию), приспособленного для всех категорий граждан (инвалидов и других МГН);</li> <li>- наличие путей движения для МГН (транспортных и пешеходных; с возможностью их совмещения);</li> <li>- выделенных и маркированных мест для транспорта инвалидов;</li> <li>- наличие мест отдыха</li> </ul>						

II. Заключение по зоне:

Наименование структурно-функциональной зоны	Состояние доступности <*> (к пункту 3.4 Акта обследования ОСИ)	Приложение		Рекомендации по адаптации (вид работы) <***> к пункту 4.1 Акта обследования ОСИ
		№ на плане	№ фото	
Территория, прилегающая к зданию	ДП-В	I	1.1.- 1.5.	Не нуждается

<\*> Указывается: ДП-В - доступно полностью всем; ДП-И (К, О, С, Г, У) - доступно полностью избирательно (указать категории инвалидов); ДЧ-В - доступно частично всем; ДЧ-И (К, О, С, Г, У) - доступно частично избирательно (указать категории инвалидов); ДУ - доступно условно, ВНД - недоступно.

<\*\*\*> Указывается один из вариантов: не нуждается; ремонт (текущий, капитальный); индивидуальное решение с ТСР; технические решения невозможны - организация альтернативной формы обслуживания.

Комментарий к заключению: доступно полностью всем.

I. Результаты обследования:

2. Входа (входов) в здание

**Муниципальное бюджетное учреждение «Дворец культуры «Коломна»  
Московская область, г. Коломна, Окский проспект д. 17**

№ п/п	Наименование функционально-планировочного элемента	Наличие элемента			Выявленные нарушения и замечания		Работы по адаптации объектов	
		есть/нет	№ на плане	№ фото	Содержание	Значимо для инвалида (категория)	Содержание	Виды работ
2.1	Лестница (наружная)	Нет	-	-	-	-	-	-
2.2	Пандус (наружный)	Нет	-	-	-	-	-	-
2.3	Входная площадка (перед дверью)	Есть	II	2.1.	-	-	-	-
2.4	Дверь (входная)	Есть	II	2.2.	-	-	-	-
2.5	Тамбур	Есть	II	2.3.	-	-	-	-
	ОБЩИЕ требования к зоне	- наличие в здании одного входа, доступного для всех категорий инвалидов (с различными видами нарушений здоровья) и других МГН. - наличие: - входная площадка (перед дверью) - дверь (входная) - тамбур						

II. Заключение по зоне:

Наименование структурно-функциональной зоны	Состояние доступности <*> (к пункту 3.4 Акта обследования ОСИ)	Приложение		Рекомендации по адаптации (вид работы) <***> к пункту 4.1 Акта обследования ОСИ
		№ на плане	№ фото	
Вход в здание	ДП-В	II	2.1. 2..2.	Не нуждается

<\*> Указывается: ДП-В - доступно полностью всем; ДП-И (К, О, С, Г, У) - доступно полностью избирательно (указать категории инвалидов); ДЧ-В - доступно частично всем; ДЧ-И (К, О, С, Г, У) - доступно частично избирательно (указать категории инвалидов); ДУ - доступно условно, ВНД - недоступно.

<\*\*\*> Указывается один из вариантов: не нуждается; ремонт (текущий, капитальный); индивидуальное решение с ТСР; технические решения невозможны - организация альтернативной формы обслуживания.

Комментарий к заключению: доступно полностью всем.

I. Результаты обследования:

3. Пути (путей) движения внутри здания  
(в т.ч. путей эвакуации)

**Муниципальное бюджетное учреждение «Дворец культуры «Коломна»  
Московская область, г. Коломна, Окский проспект д. 17**

№ п/п	Наименование функционально-планировочного элемента	Наличие элемента			Выявленные нарушения и замечания		Работы по адаптации объектов	
		есть/нет	№ на плане	№ фото	Содержание	Значимо для инвалида (категория)	Содержание	Виды работ
3.1	Коридор (вестибюль, зона ожидания, галерея, балкон)	Есть	III	3.1.	-	-	-	-
3.2	Лестница (внутри здания)	Есть	III	3.2.	-	-	-	-
3.3	Пандус (внутри здания)	Есть	III	3.3.	-	-	-	-
3.4	Лифт пассажирский (или подъемник)	Нет	-	-	-	-	-	-
3.5	Дверь	Есть	III	3.4.	-	-	-	-
3.6	Пути эвакуации (в т.ч. зоны безопасности)	Есть	III	3.5.	-	-	-	-
	ОБЩИЕ требования к зоне	<ul style="list-style-type: none"> <li>- наличие специально выделенных путей эвакуации</li> <li>- наличие:</li> <li>- коридора (вестибюля, зоны ожидания)</li> <li>- лестницы внутри здания</li> <li>- пандуса внутри здания</li> <li>- дверей</li> </ul>						

II. Заключение по зоне:

Наименование структурно-функциональной зоны	Состояние доступности <*> (к пункту 3.4 Акта обследования ОСИ)	Приложение		Рекомендации по адаптации (вид работы) <***> к пункту 4.1 Акта обследования ОСИ
		№ на плане	№ фото	
Пути движения внутри здания (в т.ч. пути эвакуации)	ДП-В	III	3.5.	Не нуждается

<\*> Указывается: ДП-В - доступно полностью всем; ДП-И (К, О, С, Г, У) - доступно полностью избирательно (указать категории инвалидов); ДЧ-В - доступно частично всем; ДЧ-И (К, О, С, Г, У) - доступно частично избирательно (указать категории инвалидов); ДУ - доступно условно, ВНД - недоступно.

<\*\*\*> Указывается один из вариантов: не нуждается; ремонт (текущий, капитальный); индивидуальное решение с ТСР; технические решения невозможны - организация альтернативной формы обслуживания.

Комментарий к заключению: доступно полностью всем.

I. Результаты обследования:  
4. Зоны целевого назначения здания  
(целевого посещения объекта)

**Муниципальное бюджетное учреждение «Дворец культуры «Коломна»  
Московская область, г. Коломна, Окский проспект д. 17**

№ п/п	Наименование функционально-планировочного элемента	Наличие элемента			Выявленные нарушения и замечания		Работы по адаптации объектов	
		есть/нет	№ на плане	№ фото	Содержание	Значимо для инвалида (категория)	Содержание	Виды работ
4.1	Кабинетная форма обслуживания	-	-	-	-	-	-	-
4.2	Зальная форма обслуживания	Есть	IV	4.1.	-	-	-	-
4.3	Прилавочная форма обслуживания	Есть	IV	4.2.	-	-	-	-
4.4	Форма обслуживания с перемещением по маршруту	Нет	-	-	-	-	-	-
4.5	Кабина индивидуального обслуживания	Нет	-	-	-	-	-	-
	ОБЩИЕ требования к зоне	Число зрительских мест для инвалидов согласно вместимости зрительного зала – 3 посадочных места. Места обслуживания и постоянного нахождения инвалидов располагают на минимальных расстояниях от эвакуационных выходов из помещений, а также с этажей и из здания - наружу. Формы обслуживания: зальная, прилавочная.						

II. Заключение по зоне:

Наименование структурно-функциональной зоны	Состояние доступности <*> (к пункту 3.4 Акта обследования ОСИ)	Приложение		Рекомендации по адаптации (вид работы) <***> к пункту 4.1 Акта обследования ОСИ
		№ на плане	№ фото	
Зоны целевого назначения здания (зона обслуживания инвалидов)	ДП-В	IV	4.1. 4.2.	Не нуждается

<\*> Указывается: ДП-В - доступно полностью всем; ДП-И (К, О, С, Г, У) - доступно полностью избирательно (указать категории инвалидов); ДЧ-В - доступно частично всем; ДЧ-И (К, О, С, Г, У) - доступно частично избирательно (указать категории инвалидов); ДУ - доступно условно, ВНД - недоступно.

<\*\*\*> Указывается один из вариантов: не нуждается; ремонт (текущий, капитальный); индивидуальное решение с ТСР; технические решения невозможны - организация альтернативной формы обслуживания.

Комментарий к заключению: доступно полностью всем.

I. Результаты обследования:

5. Санитарно-гигиенических помещений

**Муниципальное бюджетное учреждение «Дворец культуры «Коломна»  
Московская область, г. Коломна, Окский проспект д. 17**

№ п/п	Наименование функционально-планировочного элемента	Наличие элемента			Выявленные нарушения и замечания		Работы по адаптации объектов	
		есть/нет	№ на плане	№ фото	Содержание	Значимо для инвалида (категория)	Содержание	Виды работ
5.1	Туалетная комната	Есть	V	5.1.	-	-	-	-
5.2	Душевая/ванная комната	Нет	-	-	-	-	-	-
5.3	Бытовая комната (гардеробная)	Есть	V	5.2.	-	-	-	-
	ОБЩИЕ требования к зоне	Наличие в Учреждении универсальной кабины для МГН (в том числе доступной для пользования инвалидами на кресле-коляске), наличие гардероба.						

II. Заключение по зоне:

Наименование структурно-функциональной зоны	Состояние доступности <*> (к пункту 3.4 Акта обследования ОСИ)	Приложение		Рекомендации по адаптации (вид работы) <***> к пункту 4.1 Акта обследования ОСИ
		№ на плане	№ фото	
Санитарно-гигиенические помещения	ДП-В	V	5.1.	Не нуждается

<\*> Указывается: ДП-В - доступно полностью всем; ДП-И (К, О, С, Г, У) - доступно полностью избирательно (указать категории инвалидов); ДЧ-В - доступно частично всем; ДЧ-И (К, О, С, Г, У) - доступно частично избирательно (указать категории инвалидов); ДУ - доступно условно, ВНД - недоступно.

<\*\*\*> Указывается один из вариантов: не нуждается; ремонт (текущий, капитальный); индивидуальное решение с ТСР; технические решения невозможны - организация альтернативной формы обслуживания.

Комментарий к заключению: доступно полностью всем.



I. Результаты обследования:

6. Системы информации на объекте

**Муниципальное бюджетное учреждение «Дворец культуры «Коломна»  
Московская область, г. Коломна, Окский проспект д. 17**

№ п/п	Наименование функционально-планировочного элемента	Наличие элемента			Выявленные нарушения и замечания		Работы по адаптации объектов	
		есть/нет	№ на плане	№ фото	Содержание	Значимо для инвалида (категория)	Содержание	Виды работ
6.1	Визуальные средства	Есть	VI	6.1.	-	-	-	-
6.2	Акустические средства	Есть	VI	6.2.1. 6.2.2. 6.2.3.	-	-	-	-
6.3	Тактильные средства	Есть	VI	6.3.	-	-	-	-
	ОБЩИЕ требования к зоне	<p>В Учреждении представлены 3 вида устройств и средств информации на объекте:</p> <ul style="list-style-type: none"> <li>- визуальные средства</li> <li>- акустические средства</li> <li>- тактильные средства.</li> </ul> <p>Система средств информации зон и помещений обеспечивают:</p> <ul style="list-style-type: none"> <li>- непрерывность информации (на всех путях движения МГН), своевременное ориентирование и однозначное опознание объектов и мест посещения;</li> <li>- возможность получения информации о размещении и назначении функциональных элементов на объекте, о расположении путей эвакуации, в том числе предупреждать об опасности в экстремальных ситуациях.</li> </ul> <p>Системы средств информации комплексные - для всех категорий инвалидов</p>						

II. Заключение по зоне:

Наименование структурно-функциональной зоны	Состояние доступности <*> (к пункту 3.4 Акта обследования ОСИ)	Приложение		Рекомендации по адаптации (вид работы) <***> к пункту 4.1 Акта обследования ОСИ
		№ на плане	№ фото	
Системы информации на объекте	ДП-В	VI	6.1. 6.2. 6.3.	Не нуждается

<\*> Указывается: ДП-В - доступно полностью всем; ДП-И (К, О, С, Г, У) - доступно полностью избирательно (указать категории инвалидов); ДЧ-В - доступно частично всем; ДЧ-И (К, О, С, Г, У) - доступно частично избирательно (указать категории инвалидов); ДУ - доступно условно, ВНД - недоступно.

<\*\*\*> Указывается один из вариантов: не нуждается; ремонт (текущий, капитальный); индивидуальное решение с ТСР; технические решения невозможны - организация альтернативной формы обслуживания.

Комментарий к заключению: доступно полностью всем.

**I. Территория, прилегающая к зданию МБУ ДК «Коломна»**

**Фото № 1.1. Входы (входы) на территорию**



Фото № 1.2. Путь (пути) движения на территории

1.2.1. Пути движения на территории Учреждения



1.2.2. Путь до автобусной остановки «Клуб станкостроитель»

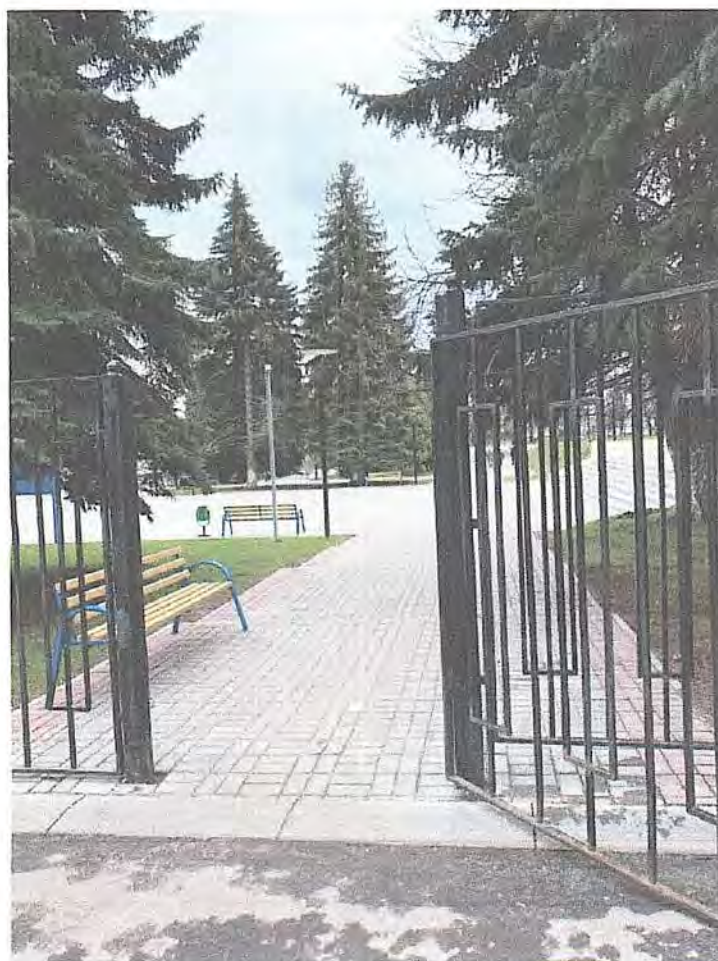
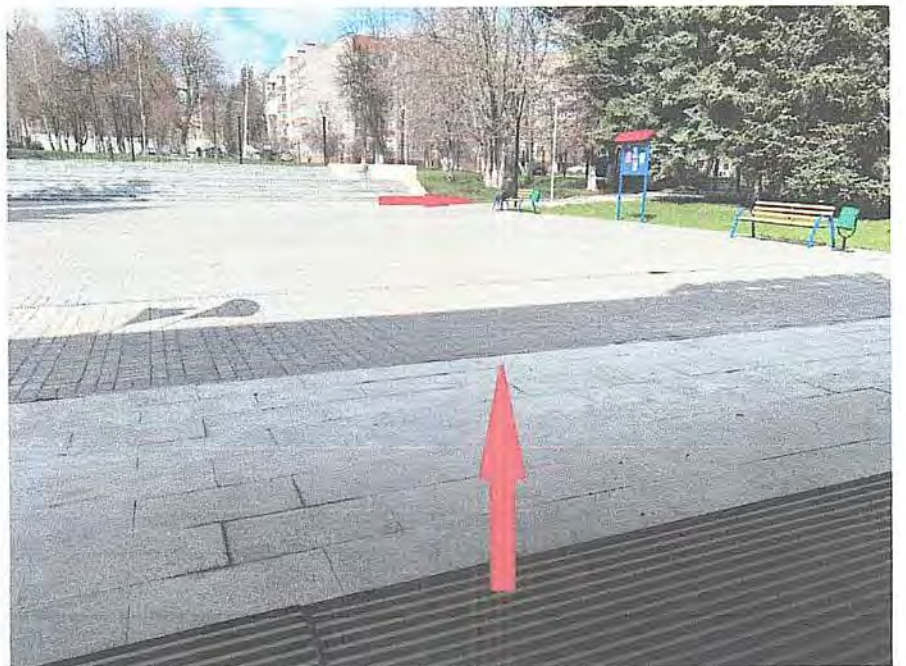
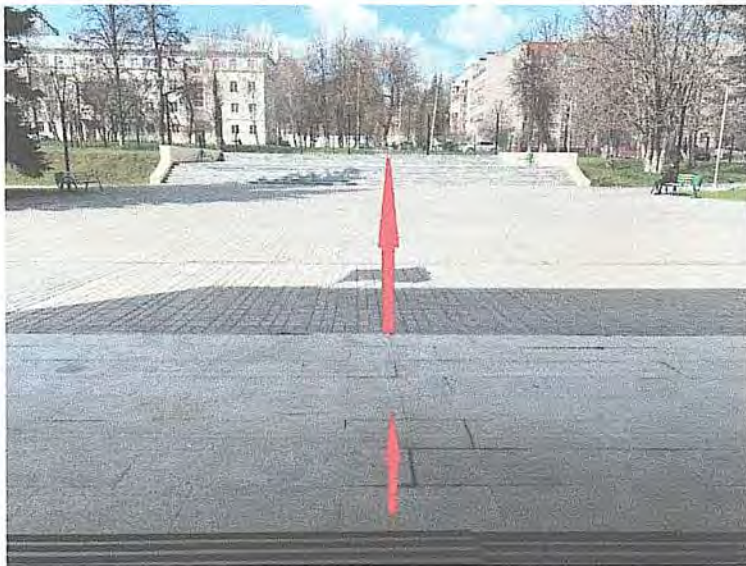
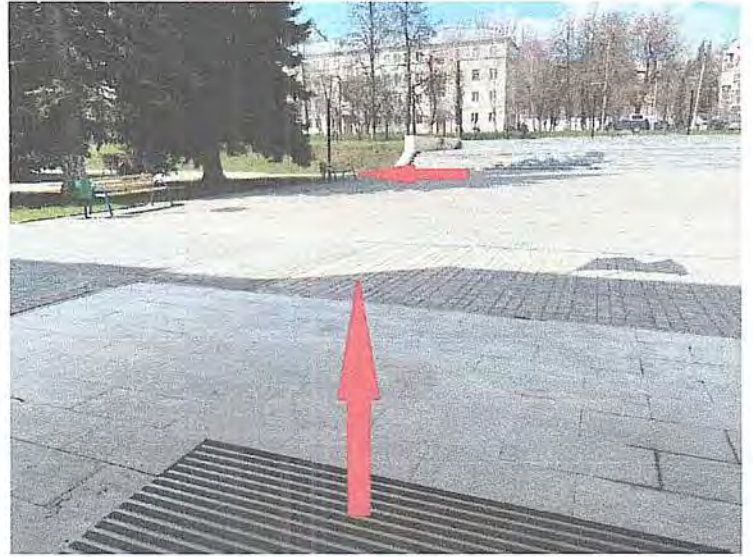

*1.2.3. Путь до трамвайных остановок «Станкостроителей»*



Фото № 1.3. Пути движения к объекту

1.3.1. Путь от автобусной остановки «Клуб станкостроитель»



1.3.2. Путь от трамвайных остановок «Станкостроителей»



Фото № 1.4. Территория, прилегающая к зданию (участок)





Фото № 1.5. Автостоянка и парковка

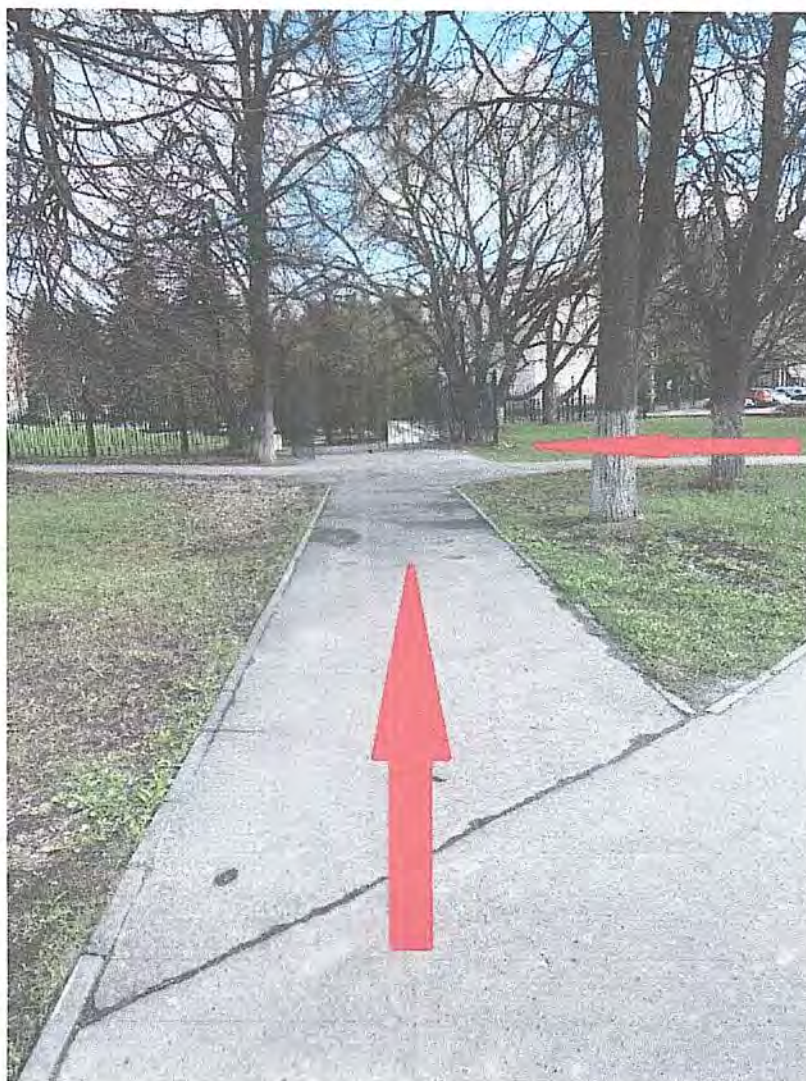

## II. Вход (входы в здание)

Фото № 2.1. Входная площадка (перед дверью)



Фото № 2.2. Дверь (входная)



Фото № 2.3. Тамбур



МИНИСТЕРСТВО КУЛЬТУРЫ  
И СПОРТА РЕСПУБЛИКИ  
«ДВОРЕЦ КУЛЬТУРЫ  
«КОЛОСНА»  
УЧРЕЖДЕНИЕ КУЛЬТУРЫ  
РЕГИОНАЛЬНОГО ПОДРОБНОГО  
ОБРАЗОВАНИЯ  
ЕЖЕДНЕВНО 8.59

### III. Пути движения внутри здания (в т.ч. пути эвакуации)

Фото № 3.1. Коридор (вестибюль, зона ожидания)



**Фото № 3.2. Лестница (внутри здания)**



**Фото № 3.3. Пандус (внутри здания)**



Фото № 3.4. Дверь



Фото № 3.5. Пути эвакуации (в т.ч. зоны безопасности)



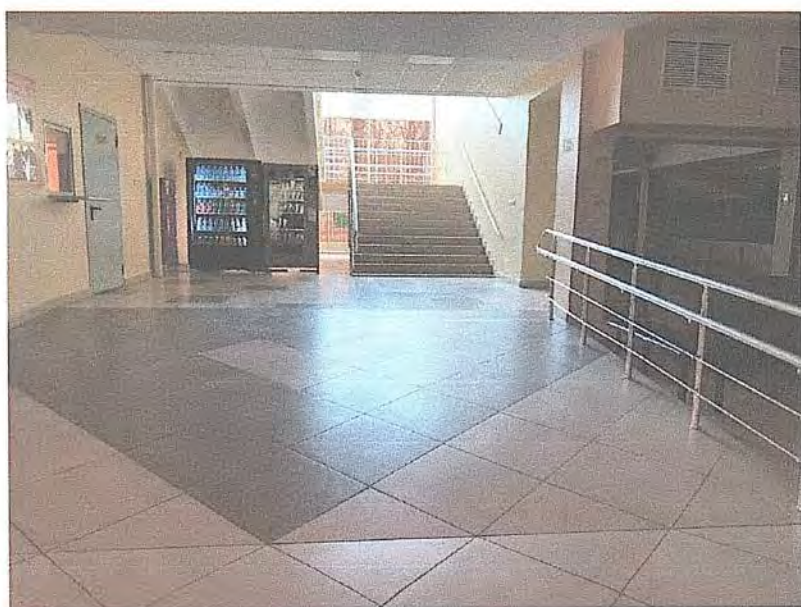
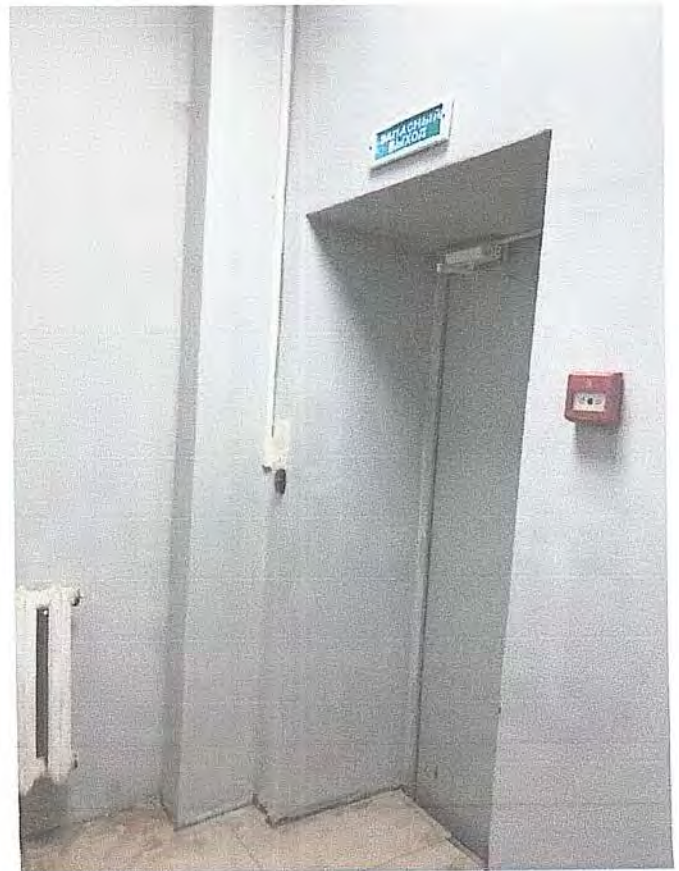

# План эвакуации

1 этажа (детского сектора)

Муниципального бюджетного учреждения "Дворец культуры "Коломна"  
г.Коломна, Окский проспект, д.17

УТВЕРЖДАЮ  
Директор МБУ ДК "Коломна"  
\_\_\_\_\_ О.В. Любарская

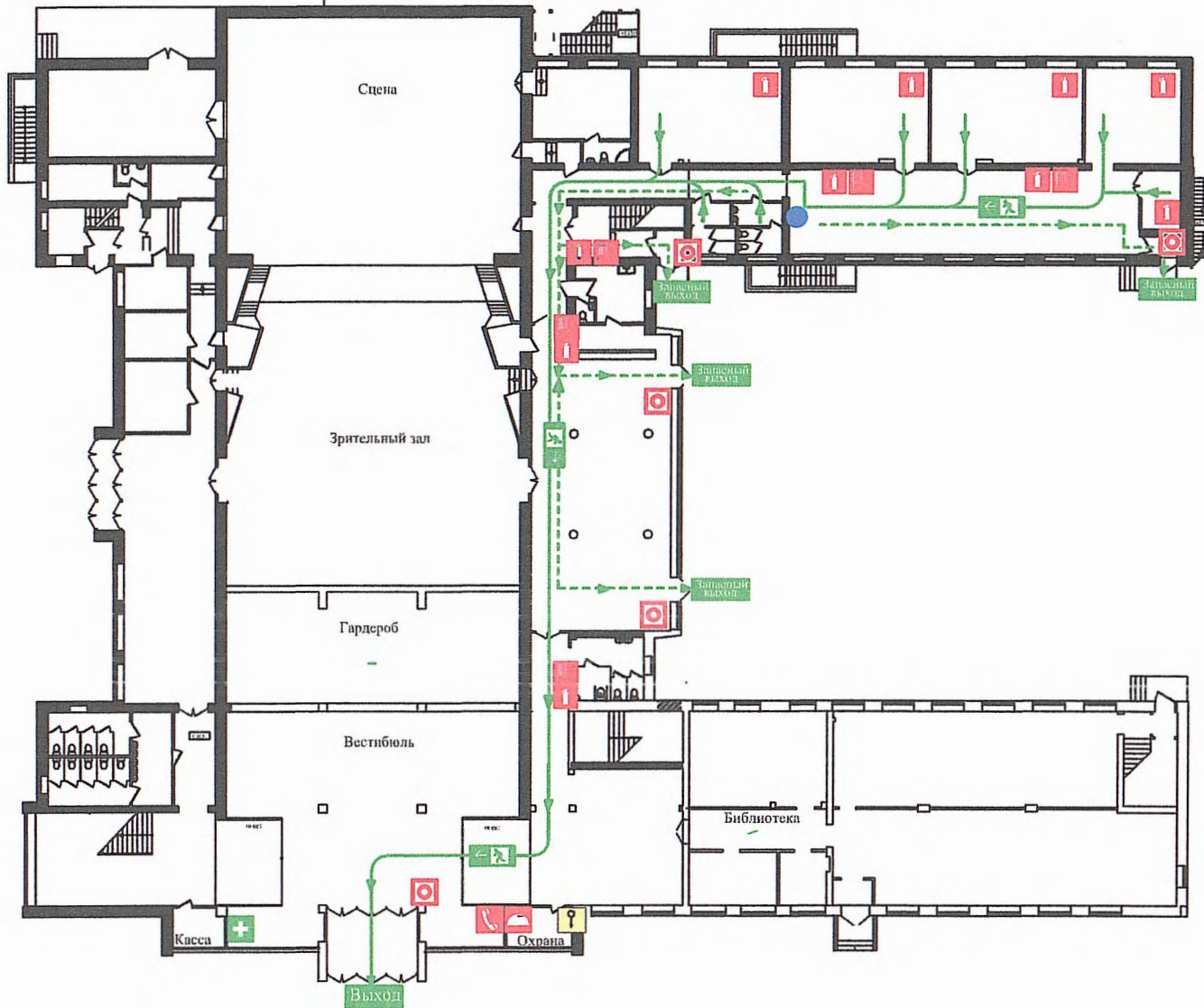

## Действия при пожаре Сохранять спокойствие !

1	Сообщить по телефону 01 или 112	<ul style="list-style-type: none"> <li>адрес объекта</li> <li>место возникновения пожара</li> <li>свою фамилию</li> </ul>
2	Оповестите людей	<ul style="list-style-type: none"> <li>нажмите кнопку пожарной автоматики</li> <li>подайте сигнал голосом</li> </ul>
3	Эвакуировать людей	<ul style="list-style-type: none"> <li>ориентироваться по знакам направления движения</li> <li>взять с собой пострадавших</li> </ul>
4	По возможности принять меры по тушению пожара	<ul style="list-style-type: none"> <li>использовать средства противопожарной защиты</li> <li>при необходимости обесточить помещение</li> </ul>

## Действия при аварии Сохранять спокойствие !

1	Сообщить по телефону 01 или 112	<ul style="list-style-type: none"> <li>адрес объекта</li> <li>что случилось</li> <li>имеются ли пострадавшие</li> <li>свою фамилию</li> </ul>
2	Локализовать аварию	<ul style="list-style-type: none"> <li>предотвратить развитие аварии</li> <li>использовать средства защиты</li> <li>обозначить место аварии</li> </ul>
3	Эвакуировать людей	<ul style="list-style-type: none"> <li>ориентируйтесь по знакам направления движения</li> <li>окажите первую помощь пострадавшим</li> </ul>

## Условные обозначения

	Вы находитесь здесь!		Аптечка
	Огнетушитель		Электрощитовая
	Пожарный кран		Пожарное оборудование
	Кнопка включения пожарной автоматики		Путь к основному эвакуационному выходу
	Телефон		Путь к запасному эвакуационному выходу
	Направление движения к эвакуационному выходу		Место хранения ключей от помещений

# План эвакуации

1 этажа

Муниципального бюджетного учреждения "Дворец культуры "Коломна"  
г. Коломна, Окский проспект, д. 17

УТВЕРЖДАЮ  
Директор МБУ ДК "Коломна"  
\_\_\_\_\_ О.В. Любарская

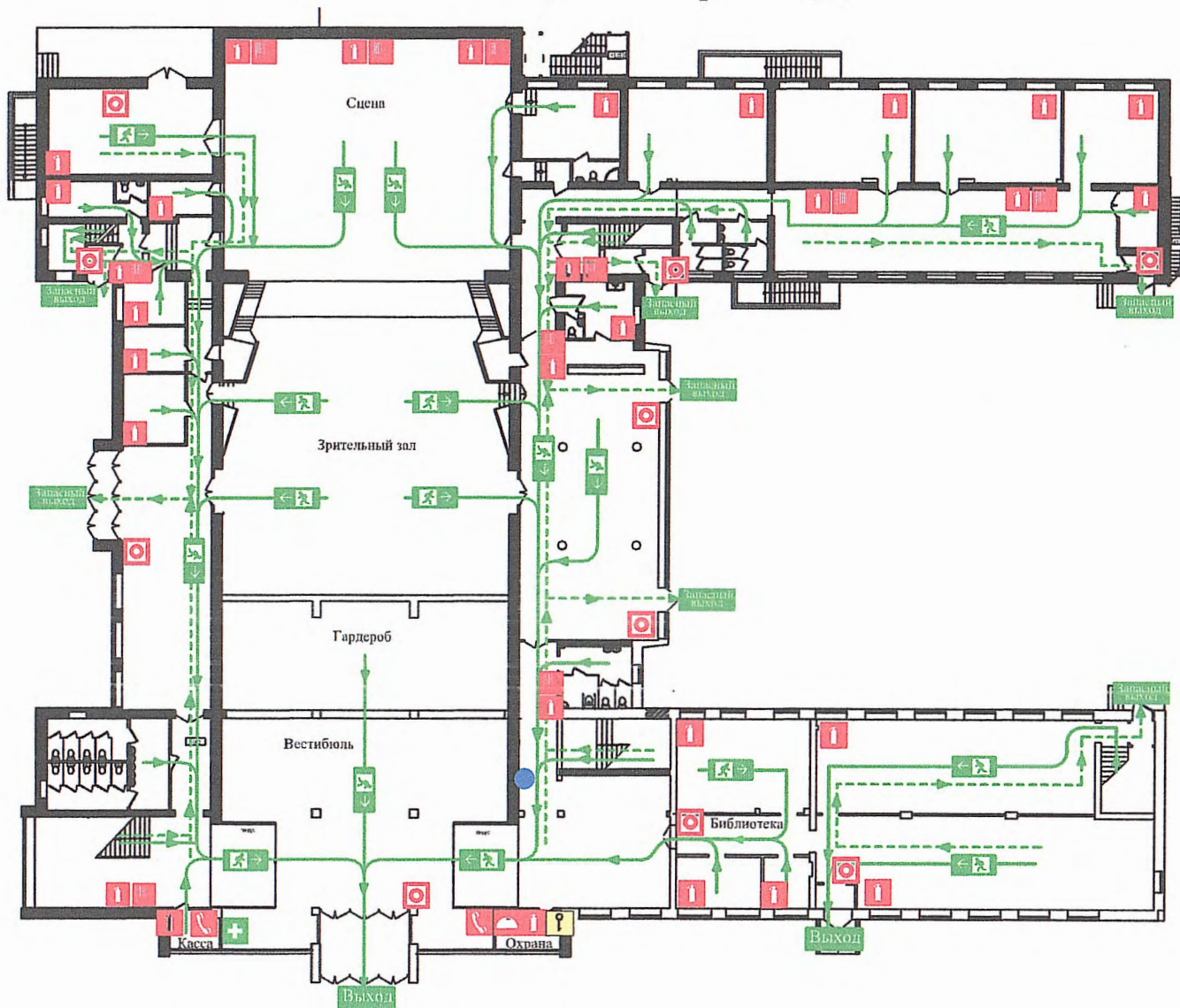

## Действия при пожаре

Сохранять спокойствие!

- |          |   |  |
|----------|---|--|
| <b>1</b> | Сообщить по телефону<br><b>01 или 112</b>     | <ul style="list-style-type: none"> <li>адрес объекта</li> <li>место возникновения пожара</li> <li>свою фамилию</li> </ul>                      |
| <b>2</b> | Оповестите людей                              | <ul style="list-style-type: none"> <li>нажмите кнопку пожарной автоматики</li> <li>подайте сигнал голосом</li> </ul>                           |
| <b>3</b> | Эвакуировать людей                            | <ul style="list-style-type: none"> <li>ориентироваться по знакам направления движения</li> <li>взять с собой пострадавших</li> </ul>           |
| <b>4</b> | По возможности принять меры по тушению пожара | <ul style="list-style-type: none"> <li>использовать средства противопожарной защиты</li> <li>при необходимости обесточить помещение</li> </ul> |

## Действия при аварии

Сохранять спокойствие!

- |          |   |  |
|----------|---|--|
| <b>1</b> | Сообщить по телефону<br><b>01 или 112</b> | <ul style="list-style-type: none"> <li>адрес объекта</li> <li>что случилось</li> <li>насколько пострадавшие</li> <li>свою фамилию</li> </ul>           |
| <b>2</b> | Локализовать аварию                       | <ul style="list-style-type: none"> <li>предотвратить развитие аварии</li> <li>использовать средства защиты</li> <li>обозначить место аварии</li> </ul> |
| <b>3</b> | Эвакуировать людей                        | <ul style="list-style-type: none"> <li>ориентируйтесь по знакам направления движения</li> <li>окажите первую помощь пострадавшим</li> </ul>            |

## Условные обозначения

- |  |  |  |  |
|--|--|--|--|
|  | Вы находитесь здесь!                         |  | Аптечка                                |
|  | Огнетушитель                                 |  | Электропитание                         |
|  | Пожарный кран                                |  | Пожарное оборудование                  |
|  | Кнопка включения пожарной автоматики         |  | Путь к основному эвакуационному выходу |
|  | Телефон                                      |  | Путь к запасному эвакуационному выходу |
|  | Направление движения к эвакуационному выходу |  | Место хранения ключей от помещений     |

**IV. Зоны целевого назначения здания (целевого посещения объекта)**

**Фото № 4.1. Зальная форма обслуживания**



**Фото № 4.2. Прилавочная форма обслуживания**



## V. Санитарно-гигиенические помещения

Фото № 5.1. Туалетная комната



Фото № 5.2. Гардеробная



## VI. Системы информации на объекте

### Фото № 6.1. Визуальные средства





Фото № 6.3. Тактильные средства

